不動産案内書

No. 210264

所在地	伊丹市高台４丁目8-1、3丁目75（土地）
交通	阪急伊丹線　伊丹駅　徒歩約19分 （伊丹市バス/阪急バス　コニカミノルタ前）
土地	公　簿　17,647.09㎡　（約5,338.24坪） 実　測　17,647.06㎡　（約5,338.24坪） 地　目　宅地 現　況　建付地
建物	構　造 床面積　　㎡　　築：年月 延床面積　㎡
価格	相談
道路	【公道】・私道（南側約8m・m）
設備	上水道・下水道（放流・浄化槽・汲み取り）・電気・都市ガス・ＬＰガス
都市計画法等	【市街化区域】・市街化調整区域・無指定
	第一種低層住居専用・第二種低層住居専用・第一種中高層住居専用
	第二種中高層住居専用・第一種住居・第二種住居・準住居
	近隣商業・商業・【準工業】・工業・工業専用
	建ぺい率（60%）　容積率（200%）
	防火地域・準防火地域・無指定・【法22条】
	高度地区（第3種高度）
	その他：
路線価	平成　年度　千円／㎡　（　千円／坪）
備考	・建物解体渡し ・土壌改良工事、その他条件相談

大阪府知事(1)第 62098 号　　取引形態《 媒介 》

株式会社かどわき不動産事務所

担当：門脇　携帯０９０－３６１２－８５３０

〒530-0041　大阪市北区天神橋２丁目北 2-25

タキガワビル 304 号

TEL:06-6135-2103　FAX：06-6135-2105

https://www.kadowaki-fj.co.jp/　E-mail　kadowaki@kadowaki-fj.co.jp

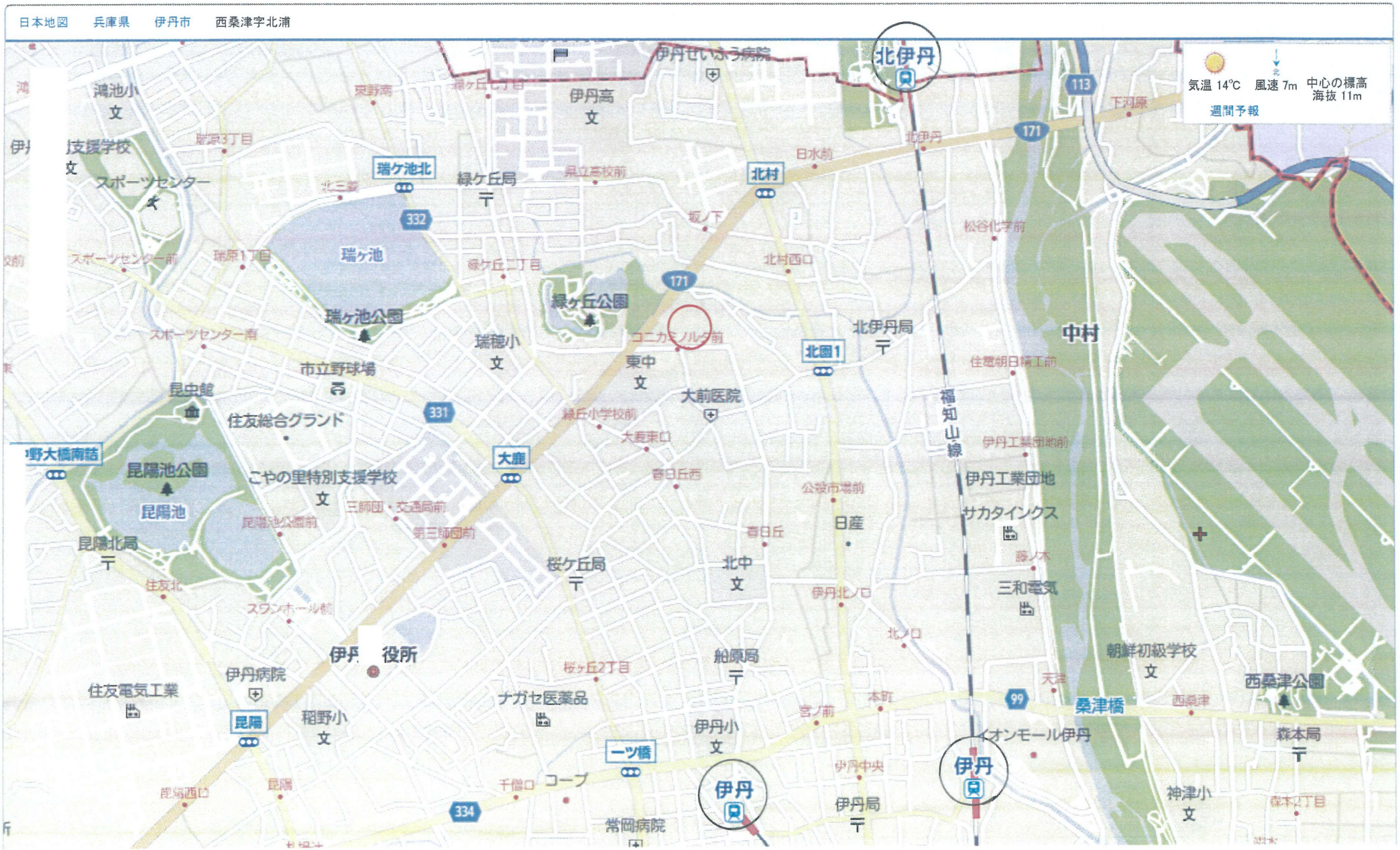
日本地図
兵庫県
伊丹市
西桑津字北浦
気温 14℃
風速 7m
中心の標高
海抜 11m
週間予報
北伊丹
伊丹せいふう病院
伊丹高
鴻池小
瑞ケ池北
緑ケ丘局
北村
瑞ケ池
瑞ケ池公園
緑ケ丘公園
北伊丹局
中村
北園1
東中
瑞穂小
市立野球場
昆虫館
住友総合グランド
大前医院
福知山線
昆陽池公園
昆陽池
こやの里特別支援学校
大鹿
昆陽北局
桜ケ丘局
北中
伊丹工業団地
サカタインクス
日産
三和電気
伊丹役所
伊丹病院
住友電気工業
昆陽
稲野小
ナガセ医薬品
船原局
一ツ橋
伊丹小
伊丹
伊丹局
常岡病院
イオンモール伊丹
桑津橋
朝鮮初級学校
西桑津公園
森本局
神津小
113
171
332
331
334
99

日本地図
兵庫県
伊丹市
北本町3丁目
気温 14℃
風速 7m
中心の標高
海抜 9m
週間予報
北園2
高台4
下池
夢の木
緑ヶ丘公園
上池
瑞ヶ池公園
瑞穂町5
東中学校前
コニカミノルタ
北園1
高台5
ロザリオ
北園1丁目
坂口橋
尼ヶ池公園
瑞ヶ丘公園
伊丹東中
文
高台3
伊丹坂
今井製作所
あそか苑みずほ
瑞穂町3
緑ケ丘小前
緑丘小
文
大前医院
春日丘6
富士インキ
瑞穂町3丁目
高台1
白ゆり
政木公園
北河原5
瑞穂緑地
北本町3丁目
春日丘5
大鹿東口
大鹿
大鹿5
妙宣寺
卍
北本町2丁目
大鹿6
春日丘西
市立中学校給食センター
伊丹市交通局
広畑1
阪急オアシス
大鹿3
春日丘2
小川医院
瑞穂緑地
大鹿2
伊丹公設市場前
北河原センター
広畑3
陸上自衛隊千僧駐屯地
大鹿ふれあい公園
千僧
大鹿1
春日丘1
アスカゴルフ練習場
来迎寺
卍
広畑4
桜ケ丘8
北本町2
発音寺
卍
千僧3
桜ケ丘7
伊丹北中
文
伊丹東消防署前
北河原橋
安楽院
卍
清水4
北河原1
広畑2
桜ケ丘6
広畑6
西善寺
卍
桜ケ丘5
清水3
伊丹北ノ口
北本町公園
まこと歯科
猪名野神社
桜ケ丘4
市立博物館
千僧公民館
安井内科
特殊発條興業
千僧2
桜ケ丘3
伊丹市役所
伊丹
清水1
くすのきセンター
市消防局
千僧公園
小東医院
千僧4
天津

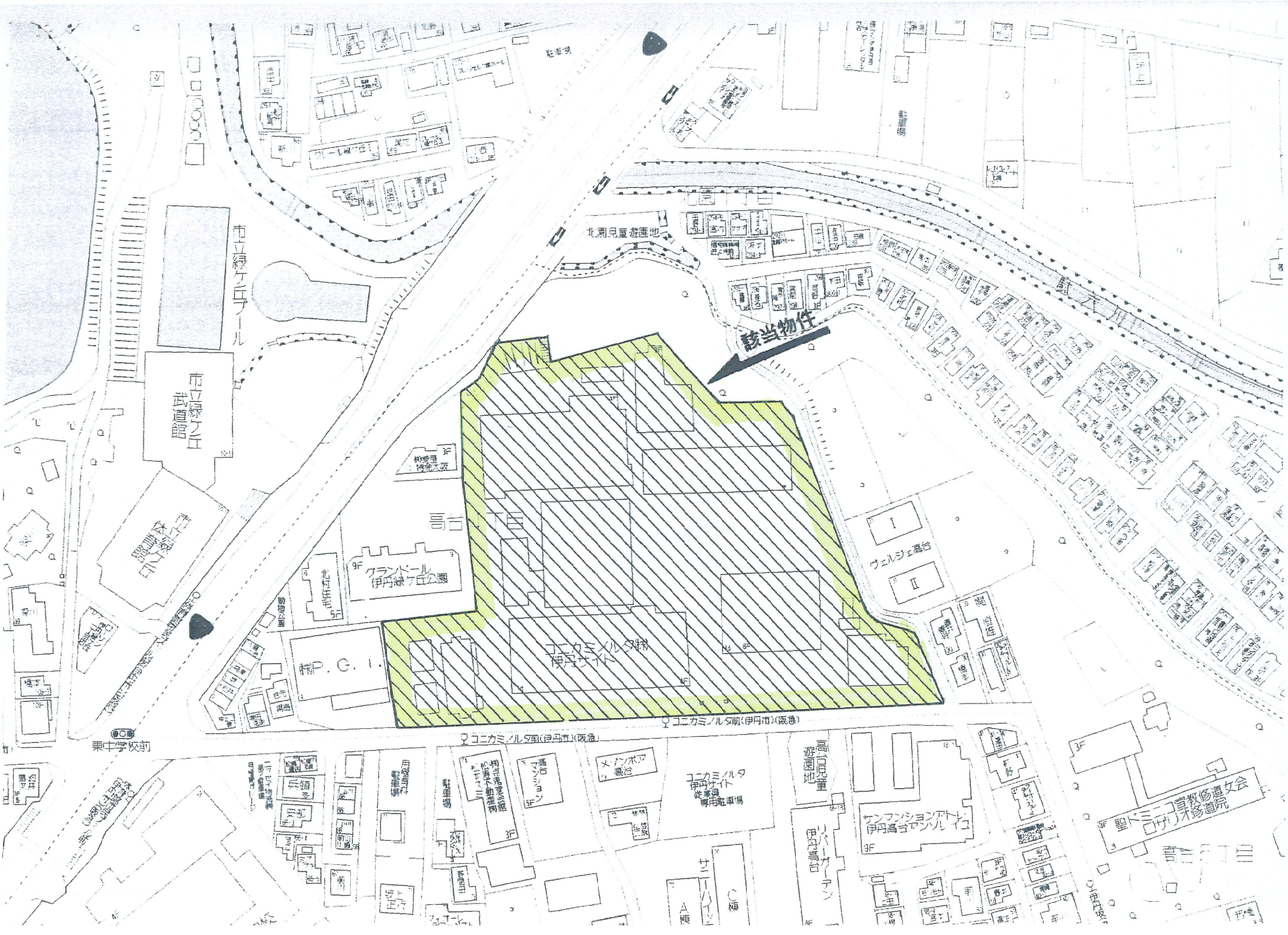
該当物件
市立緑ケ丘プール
市立緑ケ丘武道館
北側児童遊園地
クランドール伊丹緑ケ丘公園
コニカミルタ(株)伊丹サイト
(株)P.G.I.
ヴェルジェ高台
東中学校前
コニカミルタ前(伊丹市)(阪急)
メゾンポア高台
コニカミルタ伊丹サイト従業員専用駐車場
高台児童遊園地
リバーガーデン伊丹高台
聖ドミニコ宣教修道女会ザリオ修道院

171
4丁目
Google

Google 伊丹市, 兵庫県